Terminplan Hamburger Landstraße 19 a-h, Wentorf bei Hamburg

Stand: 8. Januar 2013

Aufbau des Terminplanes

Das erste Blatt ist die Terminplan-Übersicht, hier sind die 4 einzelnen Hausabschnitte, bestehend aus je zwei Häusern (AB, CD, EF, GH) nicht näher dargestellt und nur durch den schwarzen Gruppenbalken angezeigt.
In den folgenden Blättern wird jeweils einer der Hausabschnitte genauer dargestellt und unter dem Gruppenbalken die einzelnen Termine angezeigt.

Die einzelnen Hausabschnitte werden um 4 – 6 Wochen zeitversetzt begonnen, so dass es für jedes Gewerk die Häuser in der Regel nacheinander durcharbeiten kann.

Vergrößern | Verkleinern Heute | Rückwärts | Vorwärts Kritischen Pfad anzeigen | Basispläne...

Vorgang	Anfang	Ende	Da...
Gerüststellung A-D	02.05.13	08.05.13	5
Balkonsanierung A-D	06.05.13	31.05.13	20
Fenster Regelgeschosse A-D	03.06.13	28.06.13	20
WDVS A-D	13.08.13	23.09.13	30
Fundamentvorbereitung A	01.04.13	05.04.13	5
Fundamentvorbereitung C	08.04.13	12.04.13	5
Fundamentvorbereitung B	15.04.13	19.04.13	5
Fundamente Schütten	22.04.13	24.04.13	3
Abbruch Heizung A-D	15.04.13	18.04.13	4
Einbau ZHKW A-D	02.05.13	08.05.13	5
Horizontale Verteilung A-D	09.05.13	15.05.13	5
Grundleitung A-D	16.05.13	29.05.13	10
HLS Regelgeschosse A-D	15.07.13	06.09.13	40
Fliesen Regelgeschosse A-D	29.07.13	20.09.13	40
Dachneu- Ausbau AB	05.06.13	28.11.13	127
Dachneu- Ausbau CD	04.07.13	05.12.13	111
Dachdeckung+ Zinkblech...	03.09.13	30.09.13	20
Fallrohre A-D	01.10.13	07.10.13	5
Abrüsten A-D	08.10.13	14.10.13	5
Balkone A-H	15.10.13	28.10.13	10
Gerüststellung E-H	01.04.13	05.04.13	5
Balkonsanierung E-H	08.04.13	03.05.13	20
Fenster Regelgeschosse E-H	06.05.13	31.05.13	20
WDVS E-H	19.06.13	30.07.13	30
Abbruch Heizung E-H	15.04.13	19.04.13	5
Horizontale Verteilung E-H	29.04.13	03.05.13	5
Einbau ZHKW A-D	22.04.13	26.04.13	5
Grundleitung E-H	06.05.13	17.05.13	10
Dachneu-Ausbau EF	05.04.13	08.10.13	133
Dachneu-Ausbau GH	08.05.13	15.10.13	115
Dachdeckung+ Zinkblech...	10.07.13	06.08.13	20
Fallrohre E-H	07.08.13	13.08.13	5
Abrüsten E-H	14.08.13	20.08.13	5
HLS Regelgeschosse E-H	20.05.13	12.07.13	40
Fliesen Regelgeschosse E-H	03.06.13	26.07.13	40
Elektro A-H	01.04.13	19.07.13	80

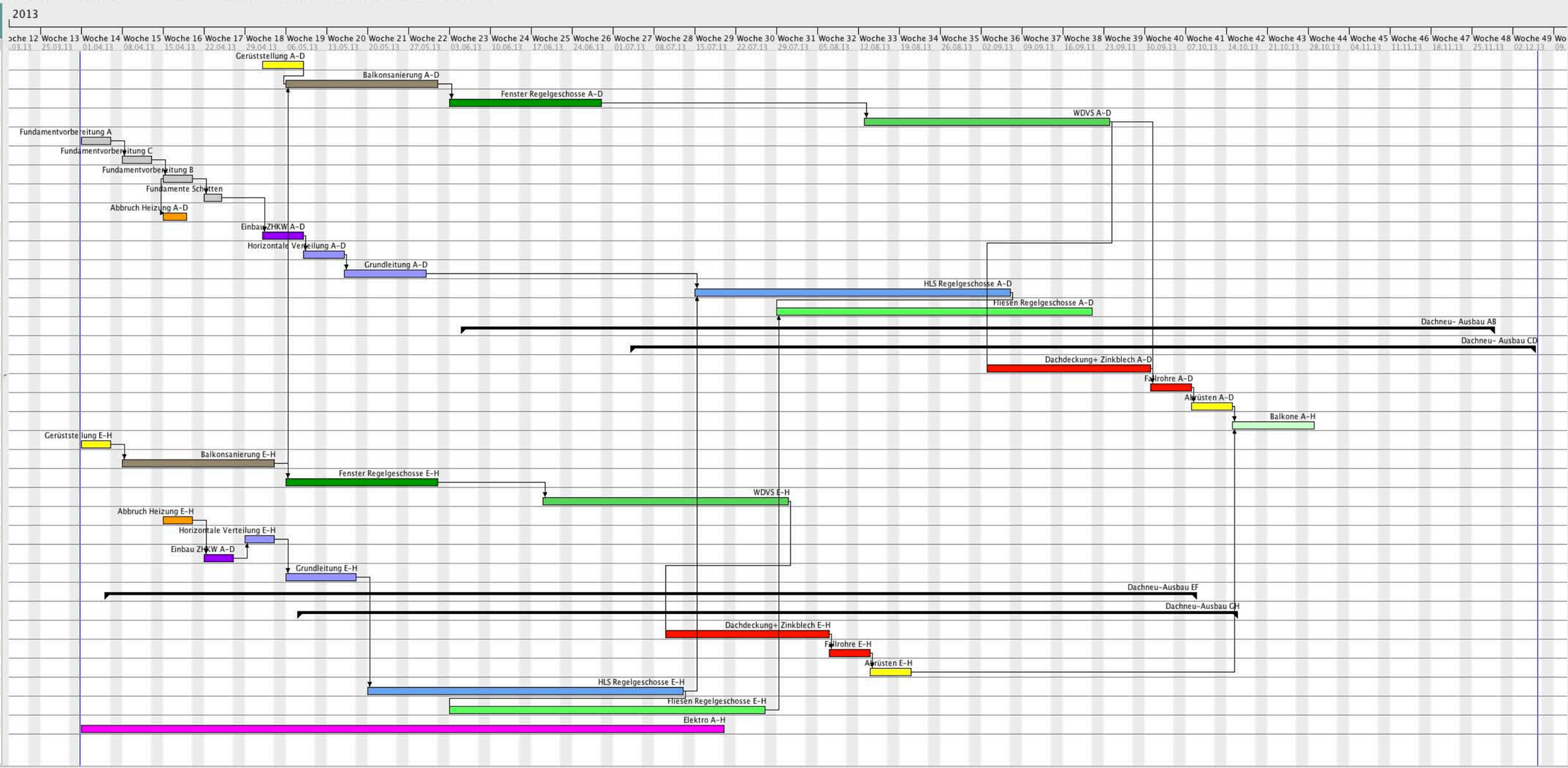

Vergrößern | Verkleinern | Heute | Rückwärts | Vorwärts | Kritischen Pfad anzeigen | Basispläne...

Vorgang	Anfang	Ende	Da...
Gerüststellung A-D	02.05.13	08.05.13	5
Balkonsanierung A-D	06.05.13	31.05.13	20
Fenster Regelgeschosse...	03.06.13	28.06.13	20
WDVS A-D	13.08.13	23.09.13	30
Fundamentvorbereitung A	01.04.13	05.04.13	5
Fundamentvorbereitung C	08.04.13	12.04.13	5
Fundamentvorbereitung B	15.04.13	19.04.13	5
Fundamente Schütten	22.04.13	24.04.13	3
Abbruch Heizung A-D	15.04.13	18.04.13	4
Einbau ZHKW A-D	02.05.13	08.05.13	5
Horizontale Verteilung A-D	09.05.13	15.05.13	5
Grundleitung A-D	16.05.13	29.05.13	10
HLS Regelgeschosse A-D	15.07.13	06.09.13	40
Fliesen Regelgeschosse...	29.07.13	20.09.13	40
Dachneu- Ausbau AB	05.06.13	28.11.13	127
Abbruch Dach Innen	05.06.13	11.06.13	5
Abbruch Dachhaut	10.06.13	11.06.13	2
Abbruchg Dachstuhl	12.06.13	13.06.13	2
Neubau Dachstuhl Re...	13.06.13	18.06.13	4
Neubau Dachstuhl Rest	19.06.13	10.07.13	16
Fenster DG	04.07.13	17.07.13	10
Aufmauerungen DG	11.07.13	17.07.13	5
Elektro Rohinstallatio...	12.07.13	23.07.13	8
Putzarbeiten	17.07.13	30.07.13	10
Trockenbau Wände S...	24.07.13	06.08.13	10
HLS Rohinstallation	31.07.13	27.08.13	20
Elektro Rohinstallatio...	07.08.13	20.08.13	10
Trockenbau Wände S...	28.08.13	10.09.13	10
Trockenbau Fertig st...	04.09.13	17.09.13	10
Estrich	04.10.13	10.10.13	5
Fliesenarbeiten	18.10.13	31.10.13	10
Bodenbelagsarbeiten	25.10.13	07.11.13	10
Tischlerarbeiten	01.11.13	14.11.13	10
Malen und Lackieren	08.11.13	21.11.13	10
Elektro Endinstallation	15.11.13	28.11.13	10
HLS Endinstallation	15.11.13	28.11.13	10
Dachneu- Ausbau CD	04.07.13	05.12.13	111
Dachdeckung+ Zinkblec	03.09.13	30.09.13	20

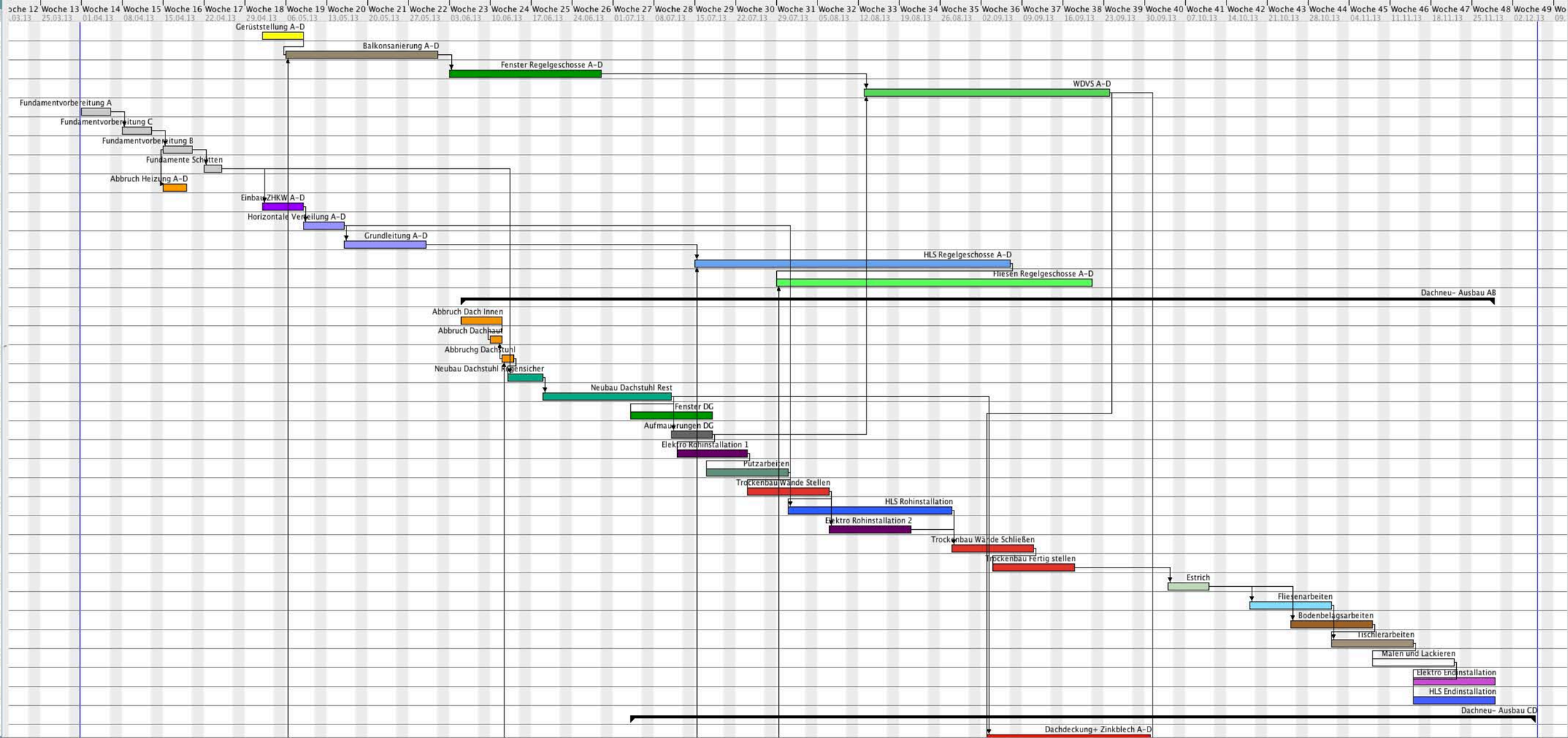

Vergrößern | Verkleinern | Heute | Rückwärts | Vorwärts | Kritischen Pfad anzeigen | Basispläne...

Vorgang	Anfang	Ende	Da...
Fundamentvorbereitung A	01.04.13	05.04.13	5
Fundamentvorbereitung C	08.04.13	12.04.13	5
Fundamentvorbereitung B	15.04.13	19.04.13	5
Fundamente Schütten	22.04.13	24.04.13	3
Abbruch Heizung A-D	15.04.13	18.04.13	4
Einbau ZHKW A-D	02.05.13	08.05.13	5
Horizontale Verteilung A-D	09.05.13	15.05.13	5
Grundleitung A-D	16.05.13	29.05.13	10
HLS Regelgeschosse A-D	15.07.13	06.09.13	40
Fliesen Regelgeschosse...	29.07.13	20.09.13	40
Dachneu- Ausbau AB	05.06.13	28.11.13	127
Dachneu- Ausbau CD	04.07.13	05.12.13	111
Abbruch Dach Innen	04.07.13	10.07.13	5
Abbruch Dachhaut	09.07.13	10.07.13	2
Abbruch Dachstuhl	11.07.13	12.07.13	2
Neubau Dachstuhl Re...	11.07.13	16.07.13	4
Neubau Dachstuhl Rest	15.07.13	05.08.13	16
Fenster DG	30.07.13	12.08.13	10
Aufmauerungen DG	30.07.13	12.08.13	10
Elektro Rohinstallatio...	06.08.13	15.08.13	8
Putzarbeiten	09.08.13	22.08.13	10
Trockenbau Wände S...	16.08.13	29.08.13	10
HLS Rohinstallation	23.08.13	19.09.13	20
Elektro Rohinstallatio...	23.08.13	05.09.13	10
Trockenbau Wände S...	20.09.13	03.10.13	10
Estrich	04.10.13	10.10.13	5
Trockenbau Fertig st...	18.10.13	31.10.13	10
Fliesenarbeiten	25.10.13	07.11.13	10
Bodenbelagsarbeiten	01.11.13	14.11.13	10
Tischlerarbeiten	08.11.13	21.11.13	10
Malen und Lackieren	15.11.13	28.11.13	10
Elektro Endinstallation	22.11.13	05.12.13	10
HLS Endinstallation	22.11.13	05.12.13	10
Dachdeckung+ Zinkblec...	03.09.13	30.09.13	20
Fallrohre A-D	01.10.13	07.10.13	5
Abrüsten A-D	08.10.13	14.10.13	5
Balkone A-H	15.10.13	28.10.13	10
Gerüststellung E-H	01.04.13	05.04.13	5

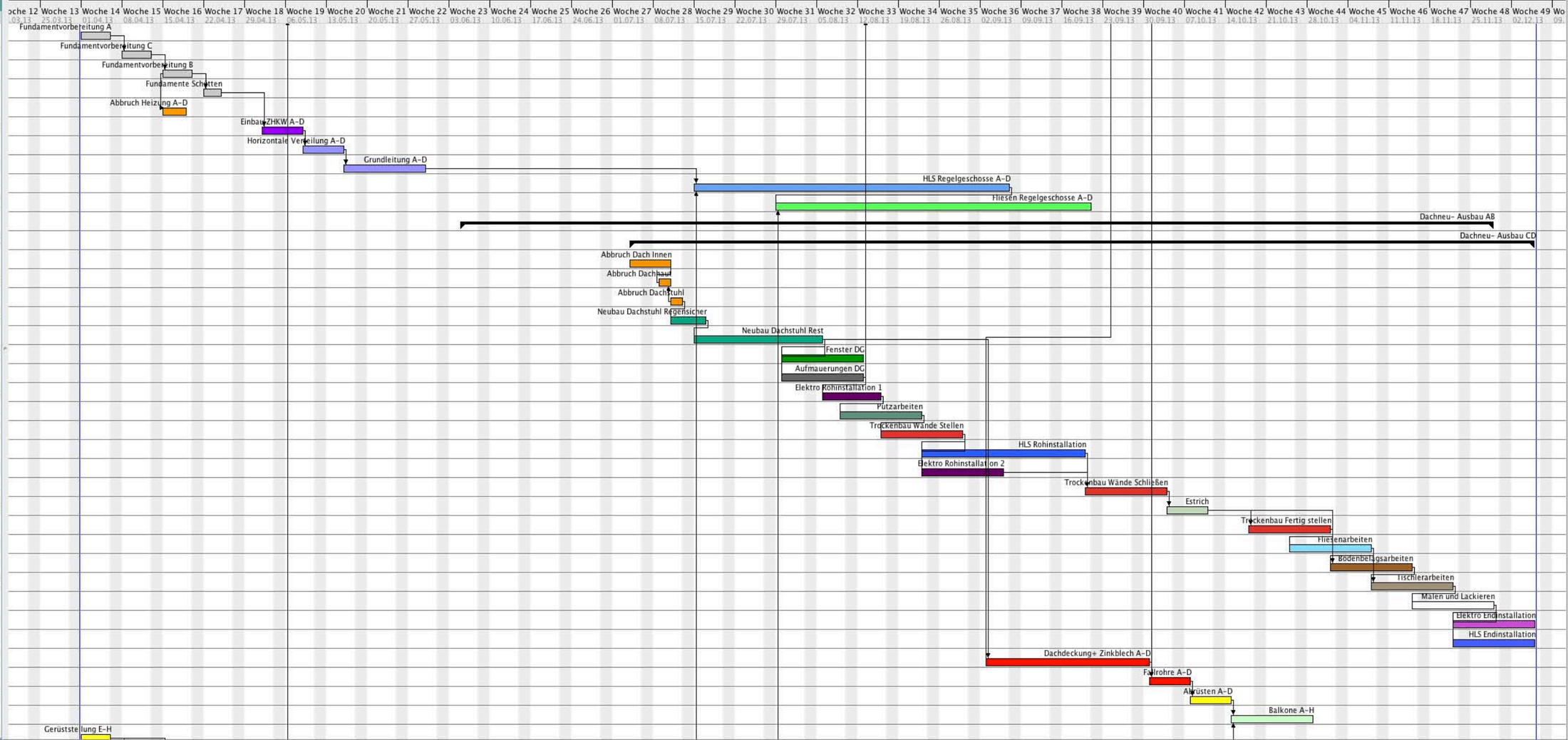

Vorgang	Anfang	Ende	Da...
Balkone A-H	15.10.13	28.10.13	10
Gerüststellung E-H	01.04.13	05.04.13	5
Balkonsanierung E-H	08.04.13	03.05.13	20
Fenster Regelgeschosse...	06.05.13	31.05.13	20
WDVS E-H	19.06.13	30.07.13	30
Abbruch Heizung E-H	15.04.13	19.04.13	5
Horizontale Verteilung E-H	29.04.13	03.05.13	5
Einbau ZHKW A-D	22.04.13	26.04.13	5
Grundleitung E-H	06.05.13	17.05.13	10
Dachneu-Ausbau EF	05.04.13	08.10.13	133
Abbruch Dach Innen	05.04.13	11.04.13	5
Abbruch Dachhaut	11.04.13	16.04.13	4
Abbruch Dachstuhl	15.04.13	18.04.13	4
Neubau Dachstuhl Re...	17.04.13	22.04.13	4
Neubau Dachstuhl Rest	23.04.13	14.05.13	16
Fenster DG	08.05.13	21.05.13	10
Aufmauerungen DG	08.05.13	21.05.13	10
Elektro Rohinstallatio...	15.05.13	28.05.13	10
Putzarbeiten	22.05.13	04.06.13	10
Trockenbau Wände S...	29.05.13	11.06.13	10
HLS Rohinstallation	05.06.13	02.07.13	20
Elektro Rohinstallatio...	05.06.13	18.06.13	10
Trockenbau Wände S...	03.07.13	16.07.13	10
Trockenbau Fertig st...	10.07.13	23.07.13	10
Estrich	14.08.13	20.08.13	5
Fliesenarbeiten	28.08.13	10.09.13	10
Bodenbelagsarbeiten	04.09.13	17.09.13	10
Tischlerarbeiten	11.09.13	24.09.13	10
Malen und Lackieren	18.09.13	01.10.13	10
Elektro Endinstallation	25.09.13	08.10.13	10
HLS Endinstallation	25.09.13	08.10.13	10
Dachneu-Ausbau GH	08.05.13	15.10.13	115
Dachdeckung+ Zinkblec...	10.07.13	06.08.13	20
Fallrohre E-H	07.08.13	13.08.13	5
Abrüsten E-H	14.08.13	20.08.13	5
HLS Regelgeschosse E-H	20.05.13	12.07.13	40
Fliesen Regelgeschosse...	03.06.13	26.07.13	40
Elektro A-H	01.04.13	19.07.13	80

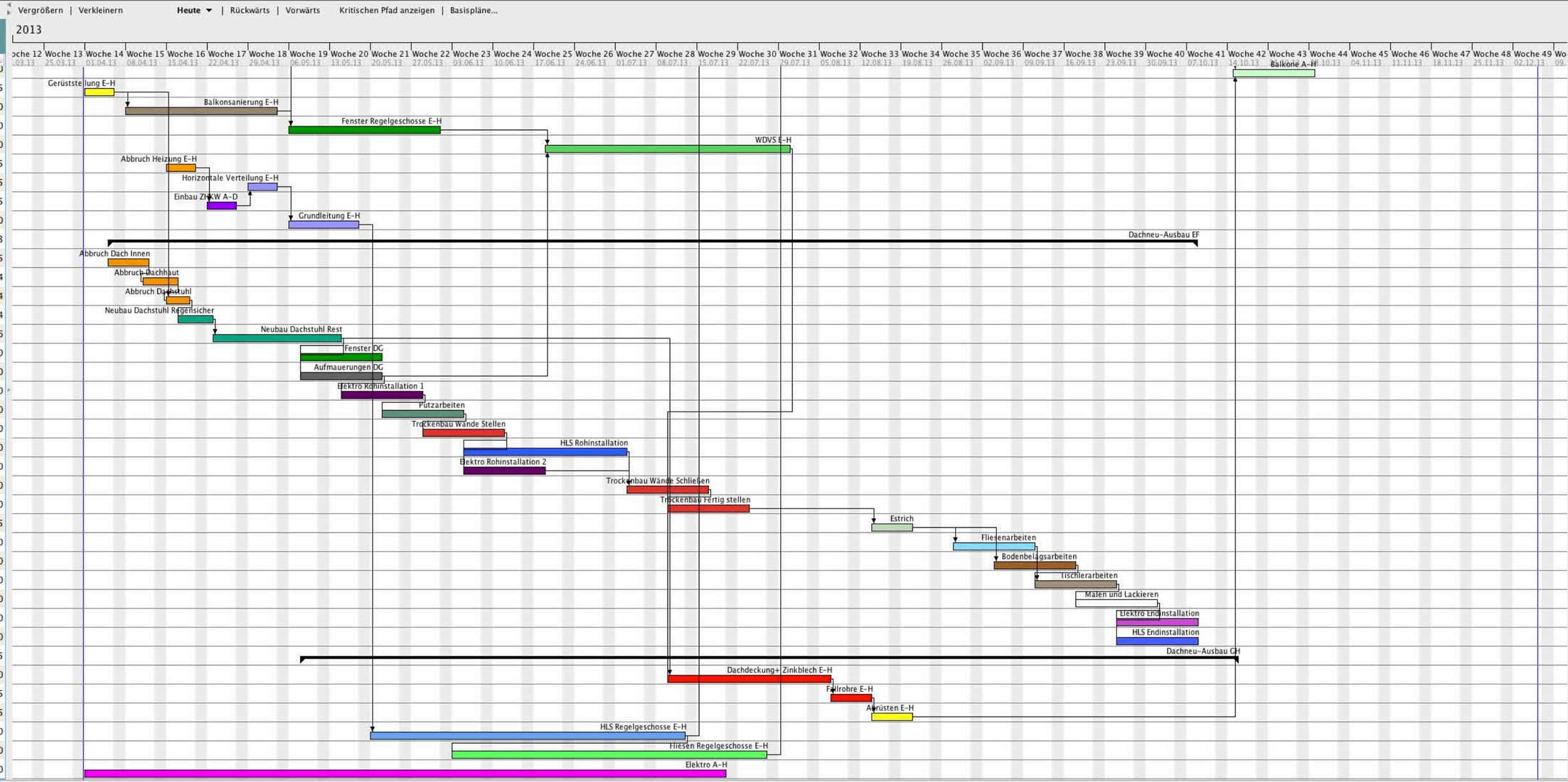

Vergrößern | Verkleinern | Heute | Rückwärts | Vorwärts | Kritischen Pfad anzeigen | Basispläne...
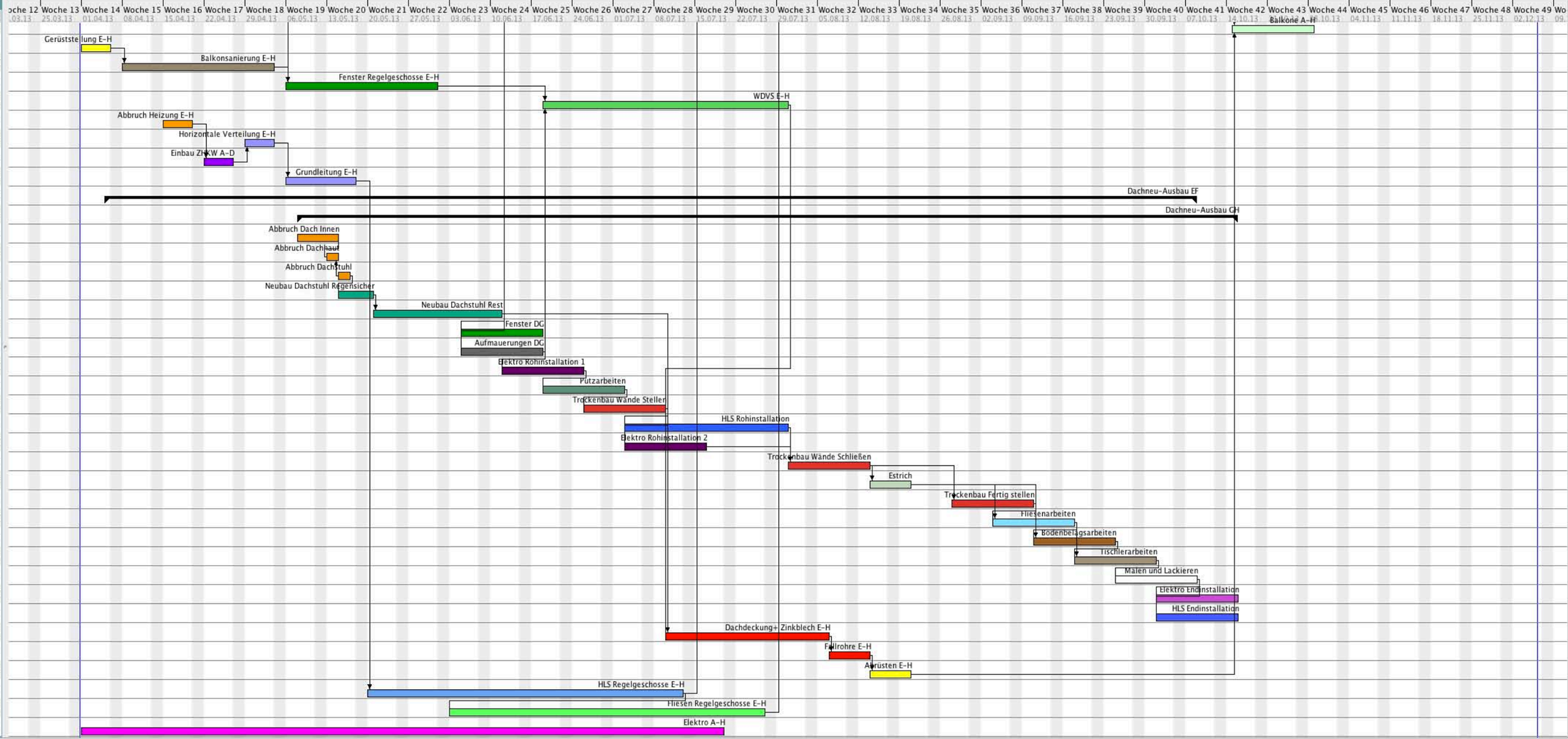
Vorgang	Anfang	Ende	Da...
Balkone A-H	15.10.13	28.10.13	10
Gerüststellung E-H	01.04.13	05.04.13	5
Balkonsanierung E-H	08.04.13	03.05.13	20
Fenster Regelgeschosse...	06.05.13	31.05.13	20
WDVS E-H	19.06.13	30.07.13	30
Abbruch Heizung E-H	15.04.13	19.04.13	5
Horizontale Verteilung E-H	29.04.13	03.05.13	5
Einbau ZHKW A-D	22.04.13	26.04.13	5
Grundleitung E-H	06.05.13	17.05.13	10
Dachneu-Ausbau EF	05.04.13	08.10.13	133
Dachneu-Ausbau GH	08.05.13	15.10.13	115
Abbruch Dach Innen	08.05.13	14.05.13	5
Abbruch Dachhaut	13.05.13	14.05.13	2
Abbruch Dachstuhl	15.05.13	16.05.13	2
Neubau Dachstuhl Re...	15.05.13	20.05.13	4
Neubau Dachstuhl Rest	21.05.13	11.06.13	16
Fenster DG	05.06.13	18.06.13	10
Aufmauerungen DG	05.06.13	18.06.13	10
Elektro Rohinstallatio...	12.06.13	25.06.13	10
Putzarbeiten	19.06.13	02.07.13	10
Trockenbau Wände S...	26.06.13	09.07.13	10
HLS Rohinstallation	03.07.13	30.07.13	20
Elektro Rohinstallatio...	03.07.13	16.07.13	10
Trockenbau Wände S...	31.07.13	13.08.13	10
Estrich	14.08.13	20.08.13	5
Trockenbau Fertig st...	28.08.13	10.09.13	10
Fliesenarbeiten	04.09.13	17.09.13	10
Bodenbelagsarbeiten	11.09.13	24.09.13	10
Tischlerarbeiten	18.09.13	01.10.13	10
Malen und Lackieren	25.09.13	08.10.13	10
Elektro Endinstallation	02.10.13	15.10.13	10
HLS Endinstallation	02.10.13	15.10.13	10
Dachdeckung+ Zinkblec...	10.07.13	06.08.13	20
Fallrohre E-H	07.08.13	13.08.13	5
Abrüsten E-H	14.08.13	20.08.13	5
HLS Regelgeschosse E-H	20.05.13	12.07.13	40
Fliesen Regelgeschosse...	03.06.13	26.07.13	40
Elektro A-H	01.04.13	19.07.13	80